

ՃԱԿԱՏ Գ-Ա Մ1:200

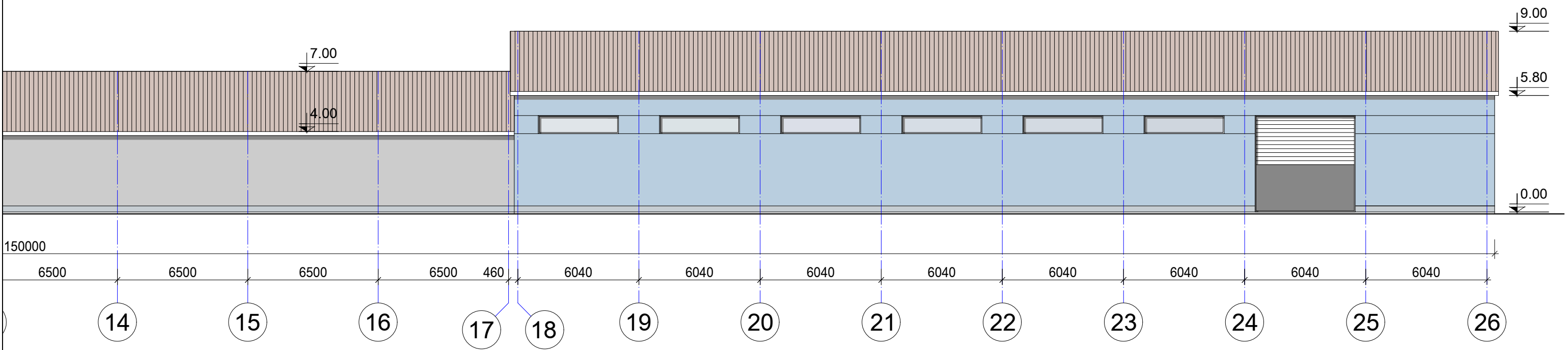

ՃԱԿԱՏ 1-26 Մ1:200

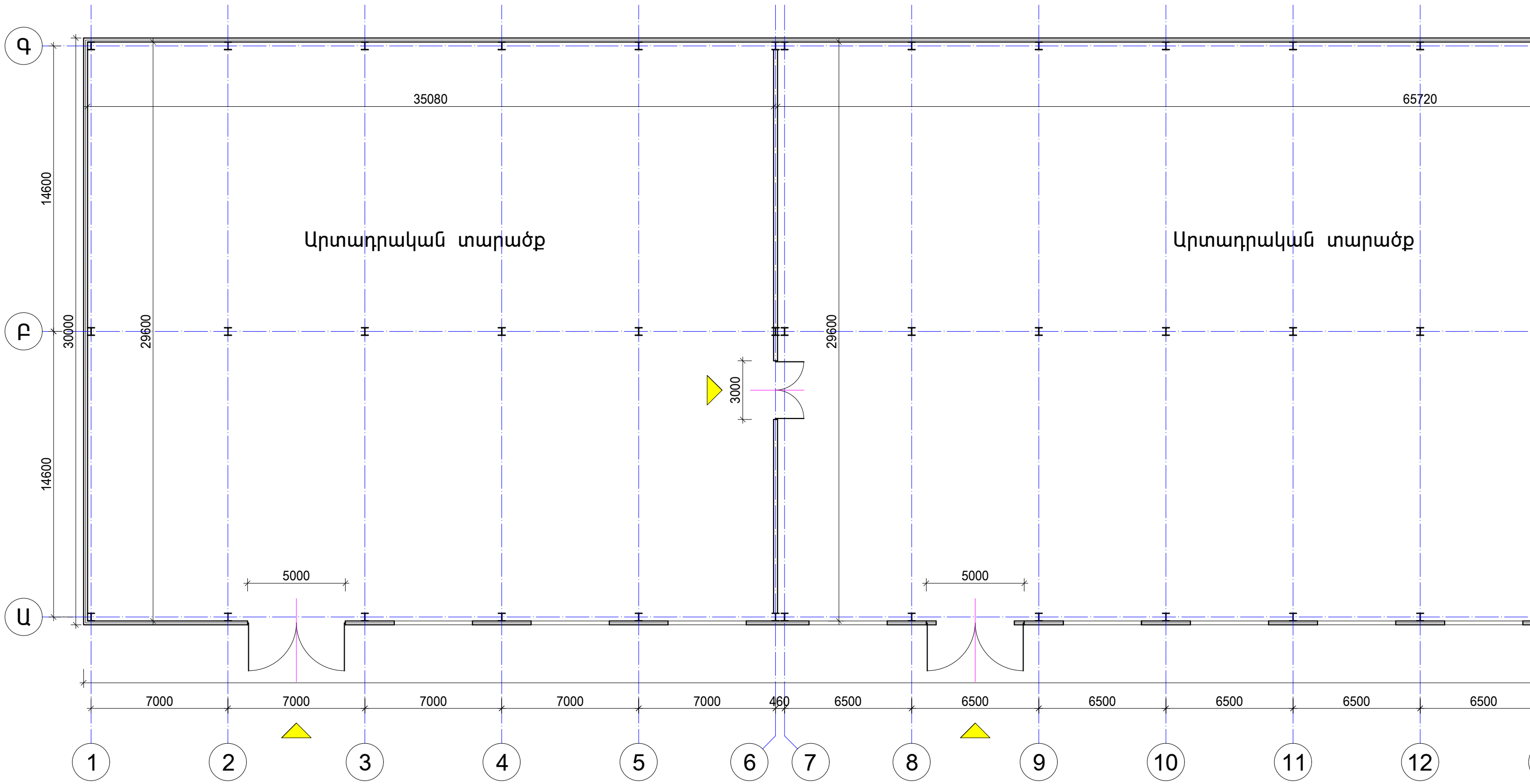

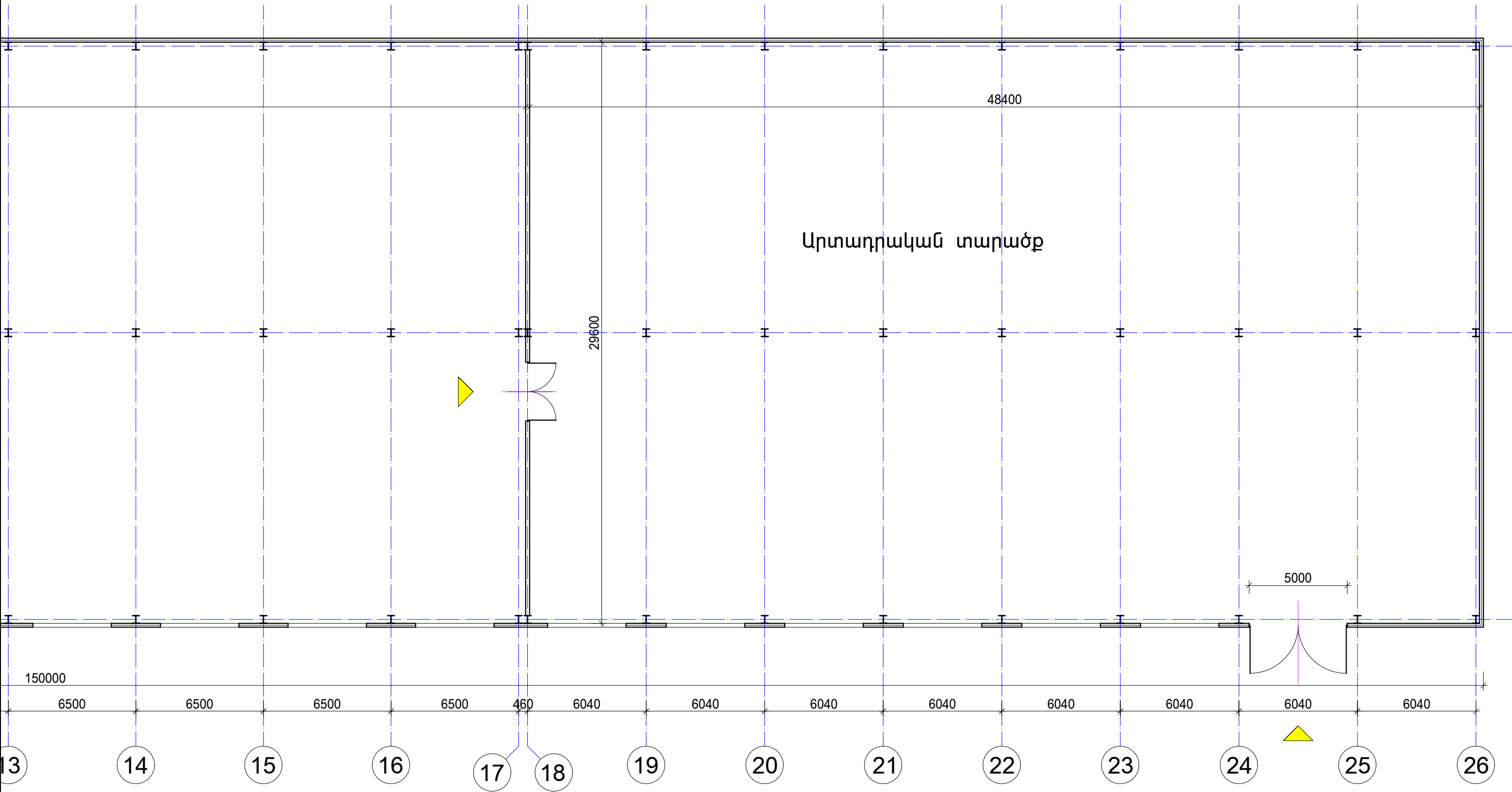

ԱՌԱՋԻՆ ՀԱՐԿԻ ՀԱՏԱԿԱԳԻԾ Մ1:200



ՀԱՅԱՍՏԱՆԻ ՀԱՆՐԱՊԵՏՈՒԹՅՈՒՆ
ՀՀ Շիրակի մարզ Գյումրու համայնք
 (մարզը, համայնքը)
ՆԱԽԱԳԾՄԱՆ ԹՈՒՅԼՏՎՈՒԹՅՈՒՆ
(ՃԱՐՏԱՐԱՊԵՏԱՀԱՏԱԿԱԳԾԱՅԻՆ ԱՌԱՋԱԴՐԱՆՔ)

N 225 « 09 » հոկտեմբերի 2023 թ.

Օբյեկտ Արտադրամասի կառուցում
 (օբյեկտի անվանումը, կառուցում, վերակառուցում, ուժեղացում, կապիտալ նորոգում, ամրակայում, վերականգնում և այլն, օբյեկտի անվանումը, հակիրճ բնորոշումը, հզորությունը)
քարձր ռիսկայնության աստիճան՝ 4-րդ կատեգորիա նախագծային փաստաթղթերի մշակման համար
 ռիսկայնության աստիճանը (կատեգորիան), նախագծման փուլերը և այլն)
 Գտնվելու վայրը քաղաք Գյումրի Երկաթուղայինների փողոց 51/7
 (մարզի, համայնքի, փողոցի անվանումները, շենքի համարը, հողամասի ծածկագիրը)
 Կառուցապատող «ԲԻ ԷՅ ՎԻ» ՍՊԸ
 (կազմակերպության անվանումը, գտնվելու վայրը, ֆիզիկական անձի անունը, ազգանունը, բնակության վայրը, հեռախոսահամարը, էլեկտրոնային հասցեն)
 Առաջադրանքի տրամադրման հիմքը Անշարժ գույքի նկատմամբ իրավունքների պետական գրանցման N 02082023-08-0029 վկայականը, կառուցապատողի հայտը:
 (կառուցապատման նպատակով ՀՀ օրենսդրությամբ սահմանված կարգով հողամասի տրամադրման, անշարժ գույքի փոփոխման իրավունքը հաստատող անհրաժեշտ փաստաթղթերը)

Առաջադրանքի գործողության ժամկետը երեք տարի
 (N 1 հավելվածի 32-րդ կետին համապատասխան)
ՆԱԽԱԳԾՎՈՂ ՀՈՂԱՄԱՍԻ ԲՆՈՒԹԱԳԻՐԸ
 (աստղանիշով (*) նշված դրույթների գրաֆիկական արտացոլումը տրամադրվում է կից ներկայացվող ամփոփ սխեմայով՝ Մ 1:500)

- Հողամասը գտնվում է Արդյունաբերության, րնդերթօգտագործման և այլ արտադրական նշանակության, արդյունաբերական գործառնական նշանակության
 (հողամասի դիրքը քաղաքաշինական միջավայրում, դրա նպատակային և գործառնական նշանակությունը)
- (*) Հողամասի չափերը 1,850123 հա
 հողամասի սահմանները՝ կոորդինատային նշահարմամբ, մակերեսը (հա)
- Հողամասի առկա վիճակը ձանրաբեռնված է՝ պահեստ, պահեստ, պահեստ, կայան, ջերմոց շվաքարան, պարիսպ
 (ոեյիեֆի բնութագիրը, շենքերի (այդ թվում՝ քանդման ենթակա) առկայությունը (օգտագործումը, նշանակությունը, հարկայնությունը, շինարարական նյութերը և այլն), կանաչապատումը, բարեկարգումը և այլն)
- (*) Տրանսպորտային պայմանները տրանսպորտային մոտեցումները ապահովված են
 (ճանապարհների առկայությունը, երկաթուղային տրանսպորտի մոտեցումները և այլն)
- (*) Ինժեներական ցանցեր և սարքավորումներ (ջրամատակարարման, կոյուղու, գազամատակարարման, տաք ջրի մատակարարման, էլեկտրամատակարարման, էլեկտրոնային հաղորդակցության համակարգեր) կից տարածքով անցնող ինժեներական ենթակառուցվածքներ
 (նախագծվող հողամասով կամ կից տարածքով անցնող ինժեներական ենթակառուցվածքները, այդ թվում՝ ստորգետնյա)
- (*) Կից հողամասեր կառուցապատումից ազատ հողամասեր
 (կից հորոգագործումների անվանումը և դրանց սահմանները՝ համաձայն ներկայացված սխեմայի)
- Բնության հատուկ պահպանվող և (կամ) պատմամշակութային հուշարձանների տարածք (պահպանական գոտիներ) չկան
 (հուշարձանի անվանումը, կարգավիճակը և այլն)
- (*) Հատակագծային սահմանափակումներ Միջպետական նշանակության ավտոմոբիլային ճանապարհ, դեպի հարևան հողամասեր դռներ, դարպասներ և պատուհաններ չնախատեսել
 (տեղանքում գործող արտադրական, պաշտպանվող օբյեկտների, ինժեներատրանսպորտային ենթակառուցվածքների և այլ օբյեկտների նկատմամբ սահմանափակումներ, այդ թվում՝ սերվիտուտները)

ՆԱԽԱԳԾԱՅԻՆ ՊԱՎԱՆՁՆԵՐ

(աստղանիշով (*) նշված դրույթների գրաֆիկական արտացոլումը տրամադրվում է կից ներկայացվող ամփոփ սխեմայով՝ Մ 1:500)

9. Ճարտարապետահատակագծային

պահանջներ Մշակել արտադրամասի նախագիծ՝ անշարժ գույքի նկատմամբ իրավունքների պետական գրանցման № 02082023-08-0029 վկայականով ամրագրված հողամասի սահմաններում, հաշվի առնելով ստեղծված քաղաքաշինական միջավայրի պայմանները: Տանիքը թիթեղյա ծածկույթով: Գույնը՝ Գյումրի համայնքի ավագանու 19.02.2018 թվականի 14-Ն որոշմամբ սահմանված գույների համաձայն:

(եյնելով Հայաստանի Հանրապետության օրենսդրության և Նորմատիվատեխնիկական փաստաթղթերի պահանջներից, առկա քաղաքաշինական ծրագրային փաստաթղթերի որոյթներից կամ դրանց բացակայության դեպքում՝ կազմավորված (կազմավորվող) քաղաքաշինական միջավայրի պայմաններից, առաջարկություններ ճակատների ձևավորման, տանիքների, արտաքին դռների, պատուհանների համամասնությունների և գունային լուծումների վերաբերյալ

9.1 (*) օբյեկտի հեռավորությունը կարմիր գծից(մետր) կառուցապատման նախագծի համաձայն

9.2 (*) հեռավորությունը հարևան հողակտորներից (օբյեկտներից) նորմատիվ պահանջների համաձայն

9.3. թույլատրելի բարձրությունը (մետր) սահմանային հարկայնության բարձրությունը գերազանցող շենքերի և շինությունների նախագծման դեպքում՝ ՀՀՇՆ 20.04- «Երկրաշարժադիմացկուն շինարարություն. Նախագծման նորմեր» շինարարական նորմերով սահմանված պահանջների ապահովում (հատուկ հաշվարկային մեթոդներ, սեյսմակայունության բարձրացման միջոցառումներ և այլն) մինչև 9,5 մ

9.4 կառուցապատման խտության գործակիցը համաձայն նախագծի
(կառուցի (կառուցների) ընդհանուր մակերեսի հարաբերությունը հողամասի մակերեսին)

9.5 կառուցապատման տոկոսը մինչև 50 %
(կառուցապատվող (անջրանցիկ) տարածքի հարաբերությունը հողամասի մակերեսին՝ տոկոսներով%)

9.6 կանաչապատման տոկոսը համաձայն նախագծի
(կանաչապատման տարածքի հարաբերությունը հողամասի մակերեսին՝ տոկոսներով%)

9.7 այլ պահանջներ

10. Հողամասում գտնվող շենքերի ու շինությունների քանդման կամ տեղափոխման (ապամոնտաժման) պայմանները և աշխատանքների հերթականությունը _____

11. Ստորգետնյա, կիսանկուղի և առաջին հարկերի տարածքների օգտագործման պայմանները _____

12. (*) Ինժեներական ցանցեր և սարքավորումներ Պահանջներ՝ գոյություն ունեցող և նախագծվող ենթակառուցվածքների ու ցանցերի նկատմամբ

12.1. (*) ջրամատակարարում, կոյուղի, տաք ջրի մատակարարում Գոյություն ունեցող
(համաձայն մատակարարող կազմակերպության տեխնիկական պայմանների)

12.2. (*) էլեկտրամատակարարում Գոյություն ունեցող
(համաձայն մատակարարող կազմակերպության տեխնիկական պայմանների)

12.3. (*) գազամատակարարում Գոյություն ունեցող
(համաձայն մատակարարող կազմակերպության տեխնիկական պայմանների)

12.4. (*) էլեկտրոնային հաղորդակցության մալուխատար կոյուղու (ներառյալ դիտահորը) տեղադիրքը Կցվում է _____
(համաձայն N 1 հավելվածի 57-րդ կետի 2-րդ ենթակետով սահմանված ելակետային տվյալների)

12.5. թույլ հոսանքներ _____

12.6 աղբահանություն Գյումրու քաղաքապետարանի քնակկոմունալ և շրջակա միջավայրի պահպանության բաժին

13. Տարածքի ինժեներական նախապատրաստում արտաքին ջրահեռացումը կազմակերպել ուղղածիզ հատակագծման միջոցով

(ռեիտեի կազմակերպման, ջրահեռացման, ինժեներական պաշտպանության միջոցառումները)

14. Բարեկարգում Հարակից մայրերը կանաչապատել, բարեկարգել, ասֆալտապատել և տեղադրել արտաքին էլեկտրական լուսավորության սարքեր:

(կանաչապատման ճարտարապետության վերաբերյալ պահանջները, կանաչապատում, ճարտարապետական փորձ ձևեր, ցանկապատում, գովազդ և այլն)

15. Շինարարական նյութեր Մետաղական կոնստրուկցիաներ, սենդվիչ պանելներ, մետաղ, ապակի, փայտ, թիթեղ:

(շինարարական նյութերի օգտագործման առաջարկությունները տանիքների, ճակատների լուծումների, արտաքին դռների, պատուհանների վերաբերյալ)

16. Պաշտպանական կառույցներ ըստ նորմատիվ պահանջների

(արտակարգ իրավիճակներում մարդկանց և օբյեկտների պաշտպանության միջոցառումները)

17. Հակահրդեհային պահանջներ նորմատիվ պահանջների համաձայն

(հակահրդեհային անվտանգության ապահովման միջոցառումները)

18. Հաշմանդամների և բնակչության սակավաշարժ խմբերի պաշտպանության միջոցառումներ Նախատեսել շրջակա միջավայրը վտանգավոր ազդեցությունից բացառելու համապատասխան միջոցառումներ

19. Շրջակա միջավայրի պահպանում Նախատեսել շրջակա միջավայրը վտանգավոր ազդեցությունից բացառելու միջոցառումներ:

(շրջակա միջավայրը վտանգավոր ազդեցությունից բացառելու միջոցառումները)

20. Շինարարության կազմակերպում շինաշխատանքների կազմակերպման նախագծի համաձայն

(առաջարկություններ շինարարության հետ կապված անբարենպաստ ազդեցության բացառման, քաղաքային տնտեսության և տրանսպորտի անխափան աշխատանքի ապահովման վերաբերյալ)

21. Առաջադրանքի գործողության ժամկետը և նախագծի մշակման փուլերը

երեք տարի, աշխատանքային

(նշվում են առաջադրանքի գործողության ժամկետը և նախագծի մշակման փուլերը)

ԼՐԱՑՈՒՑԻՉ ՊԱՅՄԱՆՆԵՐԸ

22. Նախագծային փաստաթղթերի փորձաքննությանը ներկայացվող պահանջներ «ՀՀ կառավարության 2015 թվականի մարտի 19-ի N596-Ն որոշման հավելված N2-ի համաձայն՝ պետական համայնք փորձաքննությունը

(Հայաստանի Հանրապետության օրենսդրությամբ սահմանված փորձաքննության տեսակը կամ նախագծողի երաշխավորագիրը՝ հղում կատարելով համապատասխան իրավական ակտի վրա)

23. Միջանկյալ համաձայնեցում օրենքով սահմանված կարգով

(իրավասու մարմնի կամ Հայաստանի Հանրապետության օրենսդրությամբ նախատեսված դեպքերում շահագրգիռ մարմինների հետ էքսիզային նախագծի նախնական համաձայնեցում, նշվում է նաև առաջադրանքի փոփոխման հնարավորությունը՝ N 1 հավելվածի 87-րդ կետով նախատեսված դեպքում)

24. Հասարակական քննարկումներ օրենքով սահմանված կարգով

(Հայաստանի Հանրապետության օրենսդրությամբ սահմանված դեպքերում և կարգով)

25. Համաձայնեցումների կամ մասնագիտական եզրակացությունների ստացում օրենքով սահմանված կարգով

(նշվում են տվյալ օբյեկտի համաձայնեցման՝ օրենքով սահմանված պահանջները՝ հուշարձանների ու բնության պահպանության և այլ լիազորված մարմինների հետ, ինչպես նաև N 1 հավելվածի 56-րդ կետով սահմանված դեպքերում՝ ինժեներական ենթակառուցվածքի սեփականատիրոջ (օգտագործողի) հետ)

26. Փոստային բաժանորդային պահարանների տեղադրում

27. Այլ պայմաններ Նախագծի կազմը և բովանդակությունը համապատասխանեցնել «ՀՀ քաղաքաշինության կոմիտեի նախագահի 11.09.2017 թվականի «Բնակելի, հասարակական, արտադրական շենքերի և շինությունների նախագծային փաստաթղթերի կազմը և բովանդակությունը սահմանող կանոնները հաստատելու մասին» N128-Ն հրամանով հաստատված դրույթներին:



x [Signature]

Վ. ՍԱՄՍՈՆՅԱՆ